

USINA C.B.U.Q. E PEDREIRA ANDREETTA LOCALIZADA EM PASSO FUNDO, DISTANTE 27,00 KM DA OBRA NO MUNICÍPIO DE MATO CASTELHANO.

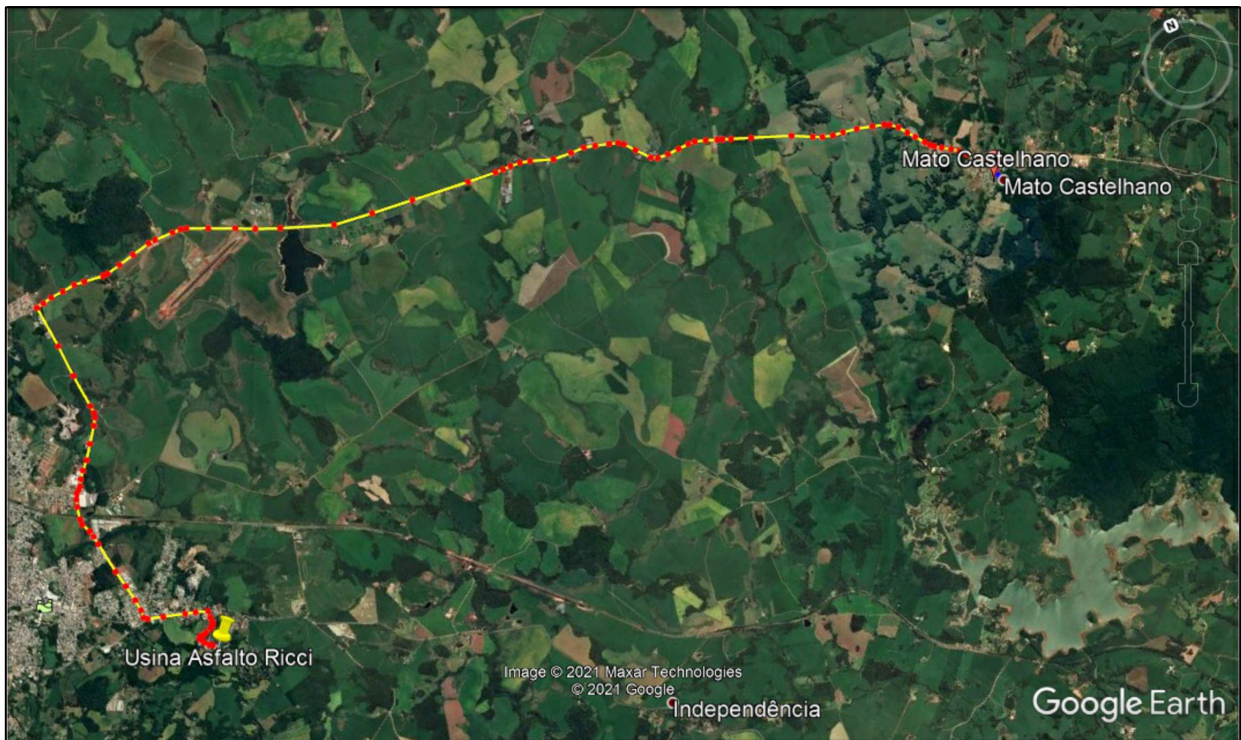

Croqui de localização Usina C.B.U.Q. e pedreira ANDREETTA
Sem Escala

USINA C.B.U.Q. E PEDREIRA RICCI LOCALIZADA EM PASSO FUNDO, DISTANTE 26,00 KM DA OBRA NO MUNICÍPIO DE MATO CASTELHANO.



Croqui de localização Usina C.B.U.Q. e pedreira RICCI
Sem Escala

USINA C.B.U.Q. E PEDREIRA MATT LOCALIZADA EM CASEIROS, DISTANTE 44,00 KM DA OBRA NO MUNICÍPIO DE MATO CASTELHANO.



Croqui de localização Usina C.B.U.Q. e pedreira MATT
Sem Escala

PARA O CÁLCULO DO DMT FOI UTILIZADA A MEDIANA DAS 3 USINAS APRESENTADAS. PORTANTO, O DMT ADOTADO FOI DE 27,00 KM.

PREF. MUN. DE MATO CASTELHANO
APROVADO 24/10/2025
Mateus Saggiorato
Eng. Civil CREA/RS 252013

	Resp. Técnico: ADRIANA SCHENATTO PEDDE:5892447707 2		Assinado de forma digital por ADRIANA SCHENATTO PEDDE:58924477072 Dados: 2025.10.27 15:18:35 -03'00'		Proprietário:	
	Projeto : Adriana		Data : Outubro/2025		Resp. Técnico : Eng. Civil Adriana Schenatto Pedde CREA/RS: 91580	
Desenho: Adriana		Escala : Indicada		Cliente: Município de Mato Castelhanos		
Aprovação Municipal: Mateus Saggiorato		Revisão : 00		Obra: Pavimentação Asfáltica em C.B.U.Q .		
		Prancha : 06		Local : Rua Elysio Novello e Rua Lucio Armando Goetz		
				Conteúdo: Localização Usinas C.B.U.Q.		